Análisis de conversión de usuarios: Estrategia de crecimiento anual Cyclistic

De usuarios ocasionales a miembros leales

Presentado por: Christian Camilo Benitez Gomez y Julian Ardila Castrillon

Fecha: 17/03/2026

Made with GAMMA

La tarea de negocio

El problema

Maximizar las membresías anuales como motor de éxito financiero y sostenibilidad del negocio. La conversión de ciclistas ocasionales representa la mayor oportunidad de crecimiento.

Pregunta clave

¿Cómo difiere el uso de bicicletas entre miembros anuales y ciclistas ocasionales en patrones de tiempo, ubicación y horarios?

Meta principal

Diseñar una estrategia de marketing basada en datos para incentivar la conversión de usuarios casuales a miembros anuales

Impacto esperado

Crecimiento sostenible de la base de miembros y optimización del retorno de inversión en la flota

Made with GAMMA

Metodología y Calidad de Datos

01

Fuente de datos

Motivate International Inc. (Dataset Divvy_Trips_2020_Q1) - información completa de viajes

02

Estándar ROCCC

Reliable (confiable), Original (original), Comprehensive (completo), Current (actual), Cited (citado)

03

Limpieza aplicada

- Filtrado de viajes inferiores a 1 min y mayores a 1,440 min
- Normalización de tiempos y extracción de hora (0-23)
- Eliminación de datos de mantenimiento y registros nulos

Made with GAMMA

Hallazgo 1: Brecha de retención del activo

Duración media de viaje

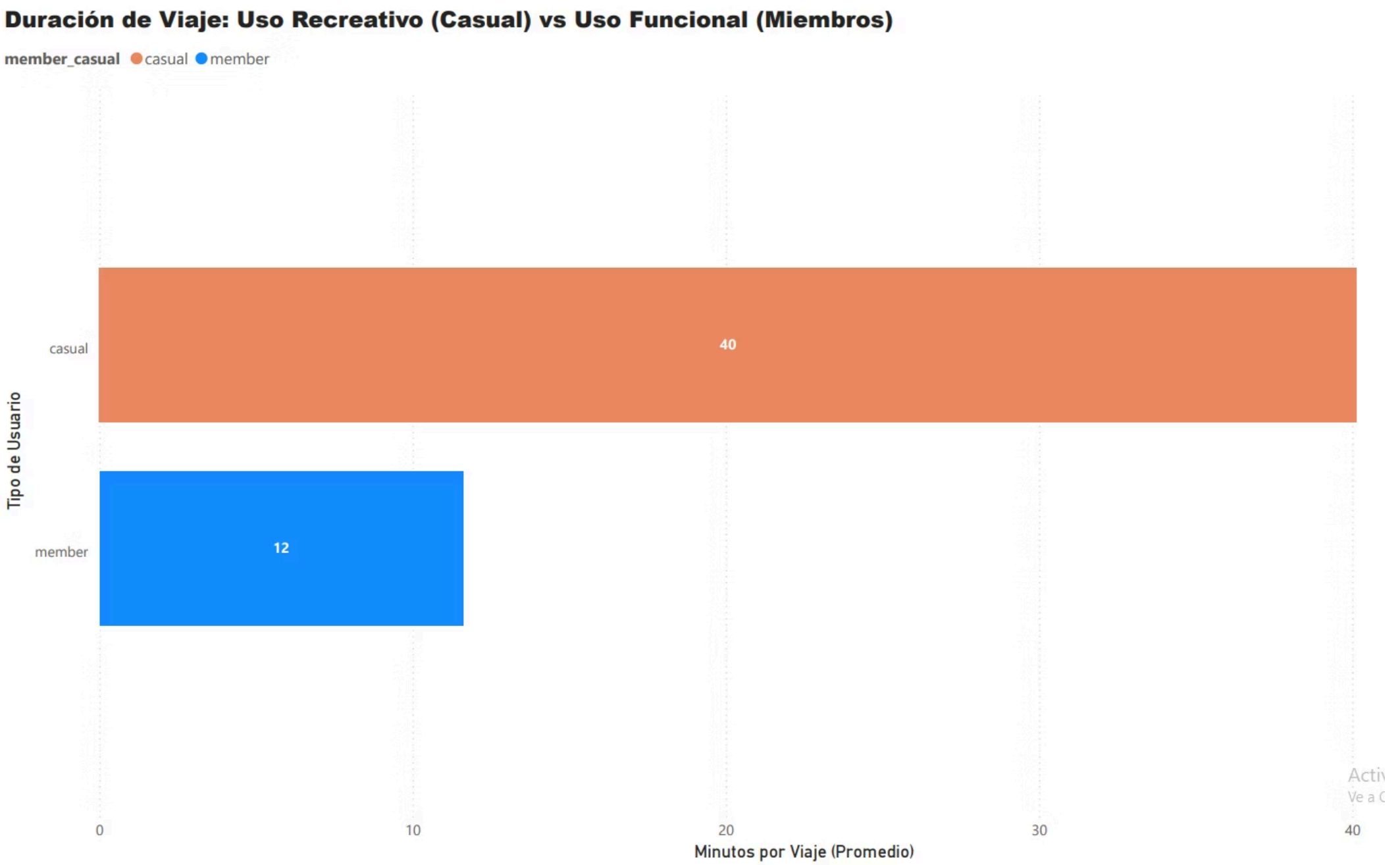

40.15

Ocasionales

Minutos

12.80

Miembros

Minutos

Los usuarios ocasionales usan el sistema para **ocio prolongado** (3 veces más tiempo), mientras los miembros buscan **eficiencia y rapidez** en sus desplazamientos.

Made with GAMMA

Hallazgo 2: Patrones Temporales y Horarios

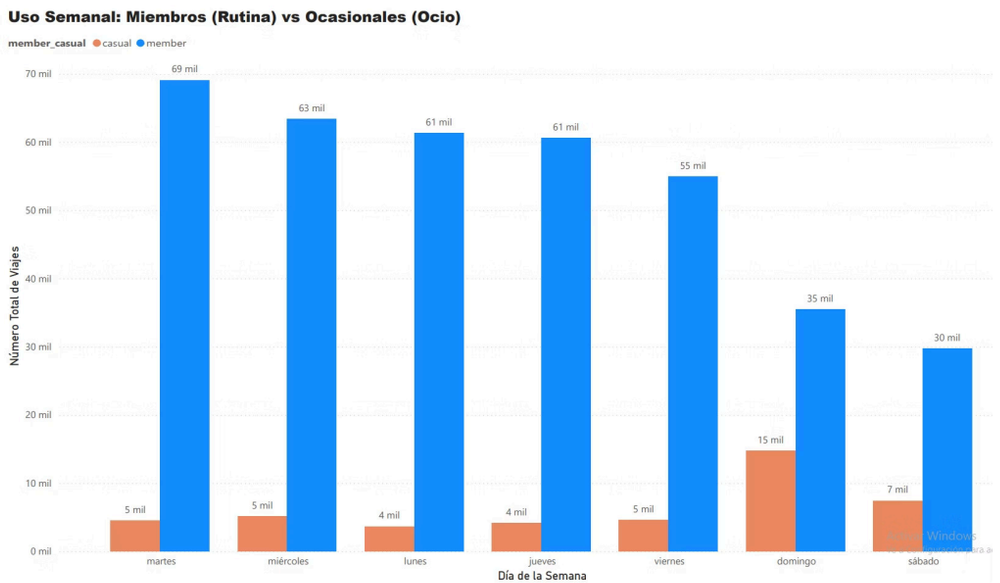

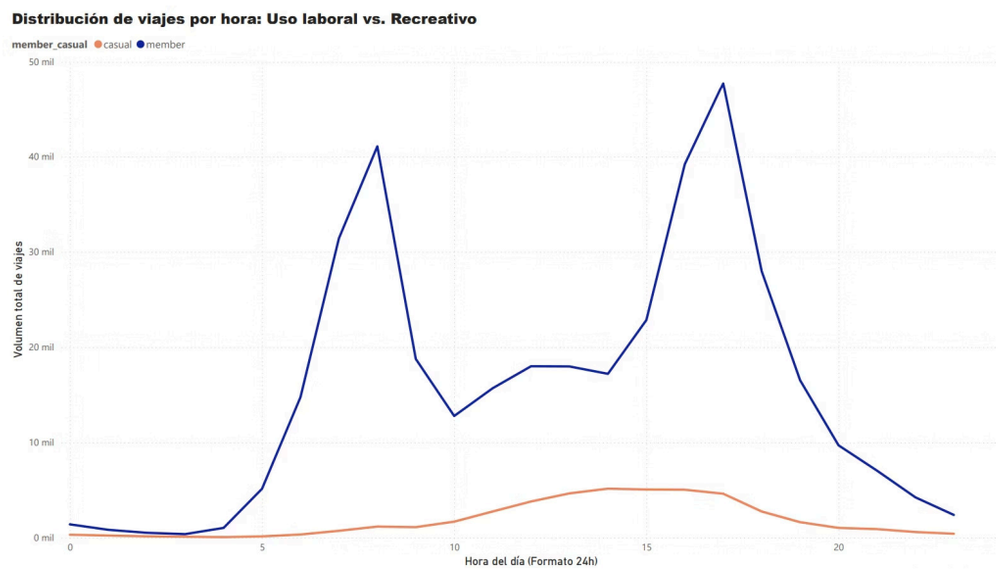

Días de Demanda

Miembros: Pico en días laborales (Martes)

Ocasionales: Pico en fines de semana (Sábados/Domingos)

Análisis Horario

Miembros: Picos de "Commuting" (08:00 y 17:00)

Ocasionales: Crecimiento sostenido desde mediodía hasta tarde (Ocio)

Made with GAMMA

Hallazgo 3: Ubicación estratégica

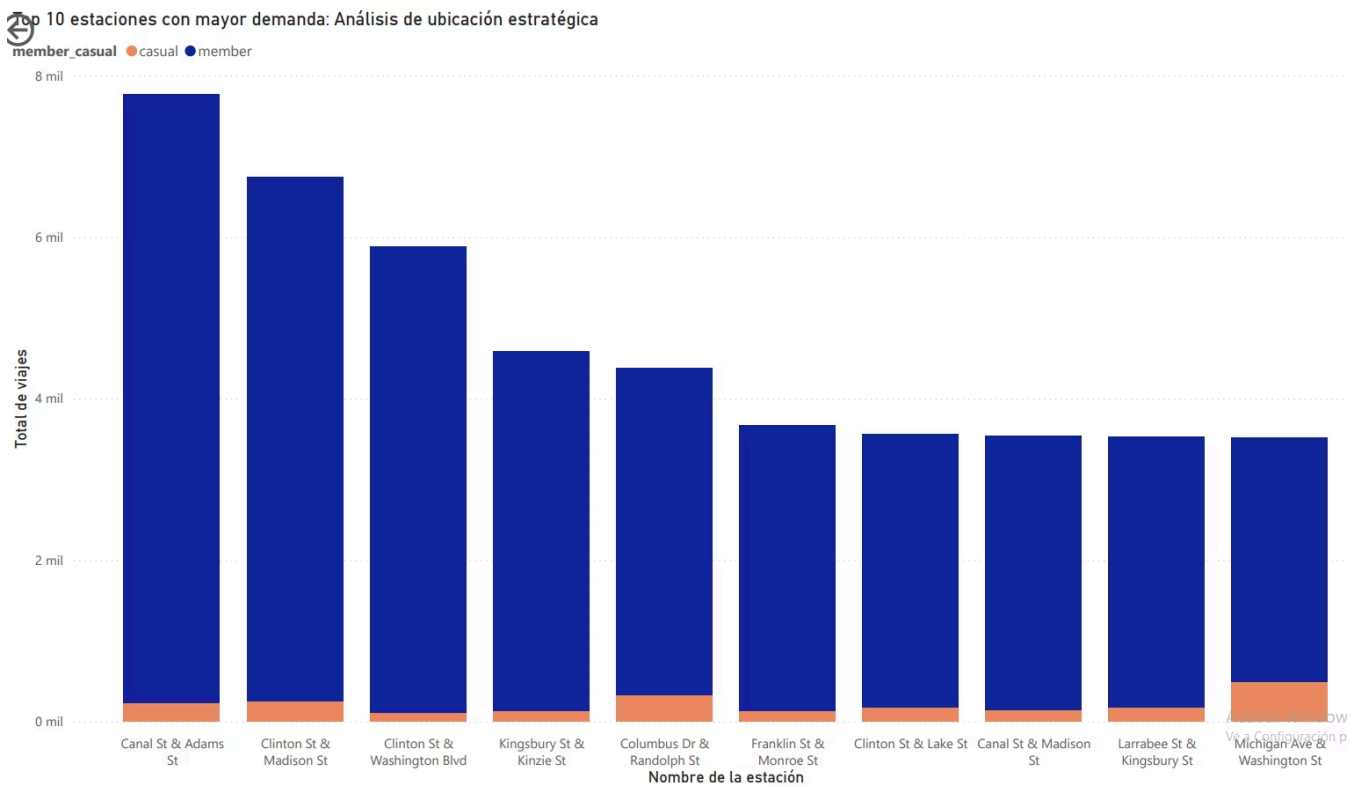

Top estaciones miembros

Alta concentración en zonas laborales y distritos de negocios

- Canal St & Adams St
- Estaciones cercanas a oficinas
- Corredores de commuting

Zonas de oportunidad

Mayor resiliencia de usuarios ocasionales en áreas recreativas

- Michigan Ave & Washington St
- Estaciones cercanas a parques
- Zonas turísticas

Factor Producto: 100% uso de docked bikes - la diferencia es el propósito, no el equipo.

Made with GAMMA

Recomendación 1: Estrategia "Value for time"

Enfoque

Ahorro por tiempo de recreación. Campaña comparativa del costo de viajes largos vs. cuota de membresía anual.

Propuesta

Mostrar al usuario el costo acumulado de varios viajes recreativos de 40+ minutos y compararlo con el precio de la membresía mensual o anual.

Beneficio

Eliminación de cargos por exceso de tiempo en trayectos prolongados, brindando libertad para disfrutar sin preocupación por el costo.

Made with GAMMA

Recomendación 2: Membresía de Transición

Producto

Suscripción "Seasonal" o "Solo Fines de semana" con precios accesibles y compromiso flexible

Objetivo

Capturar el pico de demanda dominical y familiarizar al usuario con el sistema antes de ofrecer el plan anual completo

Estrategia

Oferta especial en estaciones recreativas: 4 fines de semana por el precio de 2, con opción de upgrade a anual con descuento

Made with GAMMA

Recomendación 3: Marketing de proximidad

1. Instalación de códigos QR y publicidad física en estaciones críticas
2. Ubicación en estaciones con mayor flujo recreativo (Malecón, Parques, Zonas Turísticas)
3. Impacto en el punto de inicio del viaje durante el tiempo de ocio

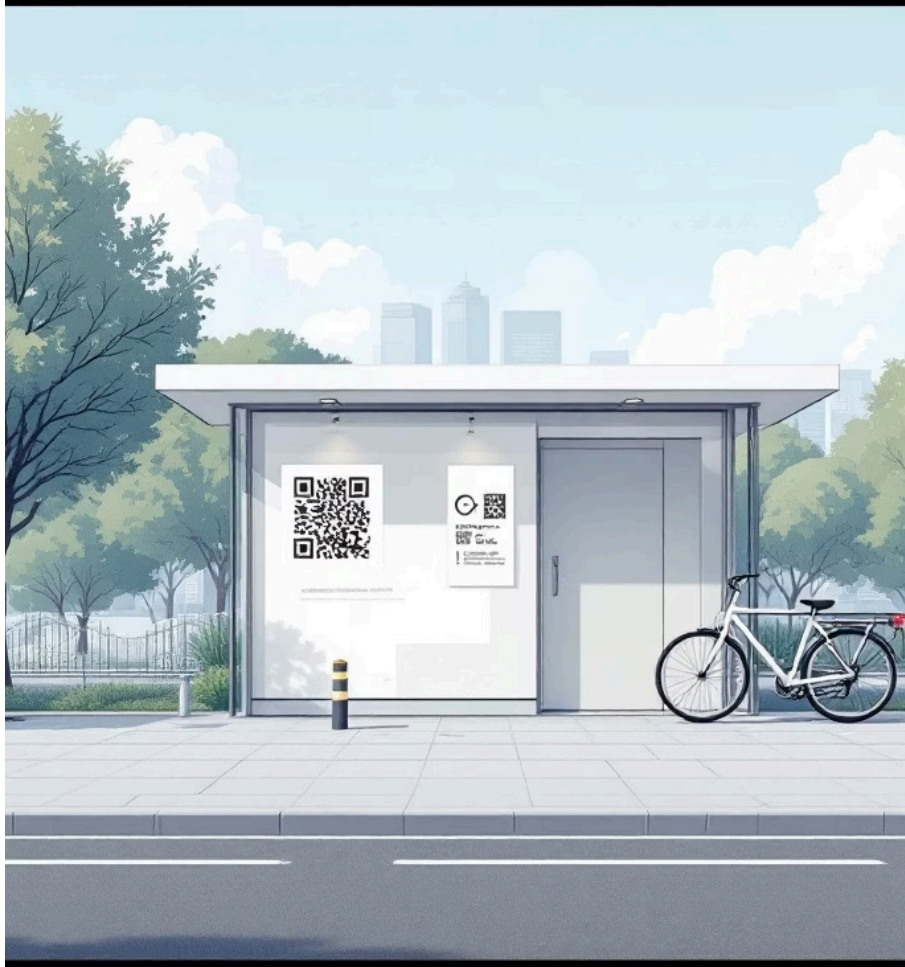

Made with GAMMA

Conclusión Final

Impacto

La conversión de usuarios casuales no es solo marketing, es optimización de rentabilidad de la flota

Resultado esperado

Crecimiento financiero sostenible, lealtad de marca y retorno de inversión en la flota

Próximos pasos

Implementación de campaña digital segmentada basada en horarios de ocio detectados

Made with GAMMA